ENTE IDRICO CAMPANO

REGIONE CAMPANIA

GORI

Protocollo d'intesa del 05 Agosto 2020
Regione Campania - Ente idrico campano - Gori Spa
Completamento degli interventi fognario-depurativo del bacino idrografico del fiume Sarno ricadenti nell'Ambito Distrettuale Sarnese Vesuviano di cui alla L.R. n. 15/2015

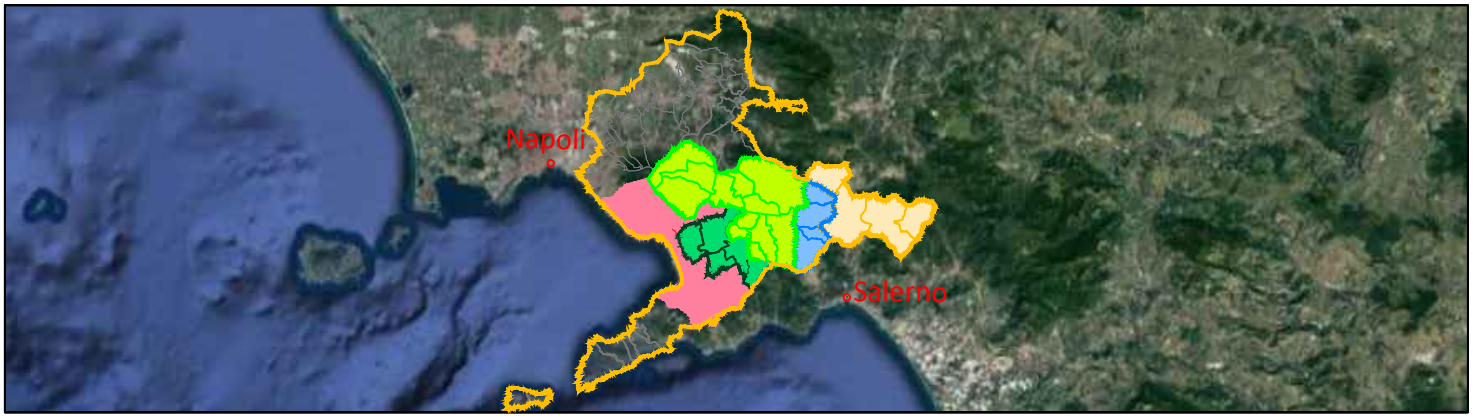

Impianto di depurazione di Scafati

Comprensorio depurativo Medio Sarno SUB 1
Progetto di adeguamento

GORI

UNITA' INVESTMEN,
PROGRAM & SERVICES

Gruppo di progettazione

ing. Domenico Cesare
ing. Angelo Ponticelli
geom. Raimondo Nugnes
ing. Daniele D'Avino

INT 7320

PROGETTO DEFINITIVO

Elaborato: D4

Scala: /

Titolo:

QUADRO ECONOMICO

Rev	Motivo della revisione	Data	Redatto	Verificato	Approvato
0	Emissione per approvazione	Marzo 2021			
1	Verifica Progetto	Settembre 2021			

Esecuzione delle Opere	Prestazioni Specialistiche	Il Progettista	Il R.U.P.
	Consulenze	ing. Domenico Cesare CESARE DOMENICO Ing. Domenico Cesare CN=CESARE DOMENICO C=IT 2.5.4.4=CESARE 2.5.4.42=DOMENICO RSA/2048 bits	ing. Francesco Ascione ASCIONE FRANCESCO 2021.10.06 15:14:28 Responsabile del Procedimento CN=ASCIONE FRANCESCO C=IT 2.5.4.4=ASCIONE 2.5.4.42=FRANCESCO RSA/2048 bits

Il presente progetto è protetto a termini di legge.

QUADRO ECONOMICO RIEPILOGATIVO

A) LAVORI E PRESTAZIONI IN APPALTO				
A1- Lavori "a corpo"			€ 301 423,23	
			Sommano i lavori in appalto	**€ 301 423,23**
A2 - Oneri della sicurezza non soggetti a ribasso d'asta			€ 23 382,00	
			Sommano i lavori e sicurezza	**€ 324 805,23**
A3 - Corrispettivo per la progettazione e sicurezza in fase di progettazione			€ 10 694,55	
			TOTALE LAVORI E PRESTAZIONI IN APPALTO	**€ 335 499,78**
B) SOMME A DISPOSIZIONE DELL'AMMINISTRAZIONE				
B1 Lavori in economia e Oneri di smaltimento in discarica			**€ 9 312,18**	
B1.1 Lavori in economia, previsti in progetto ed esclusi dall'appalto, ivi inclusi i rimborsi previa fattura		*€ 9 312,18*		
B1.2 Servizi e forniture in economia, previsti in progetto ed esclusi dall'appalto, ivi inclusi i rimborsi previa fattura		*€ 0,00*		
B1.3 Oneri di smaltimento a discarica		*€ 0,00*		
B1.4 Spostamento sottoservizi		*€ 0,00*		
B2 Rilievi, accertamenti e indagini geologiche e geotecniche			**€ 0,00**	
B2.1 Indagini geologiche e geotecniche a carico del progettista		*€ 0,00*		
B2.2 Altro (incluse indagini geologiche non a carico del progettista)		*€ 0,00*		
B3 Allacciamenti ai pubblici servizi			**€ 0,00**	
B4 Imprevisti			**€ 16 240,26**	
B5 Acquisizione aree o immobili e pertinenti indennizzi			**€ 0,00**	
B5.1 indennità di espropio, servitù, occupazione temporanea ed indennizzo per soprasuolo		*€ 0,00*		
B5.2 tasse, tributi e spese postali e diritti per notifiche		*€ 0,00*		
B6 Spese tecniche progettazione ed esecuzione			**€ 21 754,08**	
B6.1 Spese per assicurazione progettista	*€*	*-*		
B6.2 Spese di cui all'art.24, comma 4 DLgs 50/2016 (assicurazione dipendenti)	*€*	*-*		
B6.3 Spese tecniche relative alla progettazione	*€*	*6 529,31*		
B6.4 Attività preliminari	*€*	*-*		
B6.5 Coordinamento della sicurezza in fase di progettazione	*€*	*225,15*		
B6.6 Conferenze di servizi	*€*	*-*		
B6.7 Direzione lavori	*€*	*4 548,00*		
B6.8 Coordinamento della sicurezza in fase di esecuzione	*€*	*5 628,71*		
B6.9 Assistenza giornaliera e contabilità	*€*	*2 138,91*		
B6.10 Incentivi art. 113 DLgs 50/2016	*€*	*2 684,00*		
B6.11 Sorveglianza archeologica	*€*	*-*		
B7 Spese per attività tecnico amministrative connesse alla progettazione, di supporto al responsabile del procedimento, e di verifica e validazione			**€ 6 529,31**	
B8 Spese per commissioni giudicatrici			**€ 2 000,00**	
B9 Spese per pubblicità e, ove previsto, per opere artistiche			**€ 2 000,00**	
B9.1 Spese per pubblicità di gara	*€*	*1 000,00*		
B9.2 Spese per interventi informativi e pubblicitari destinati al pubblico	*€*	*500,00*		
B9.3 Spese per promozione risultati	*€*	*500,00*		
B10 Spese per accertamenti di laboratorio e verifiche tecniche previste dal capitolato speciale d'appalto, collaudo tecnico amministrativo, collaudo statico ed altri eventuali collaudi specialistici			**€ 6 664,40**	
			TOTALE SOMME A DISPOSIZIONE DELL'AMMINISTRAZIONE	**€ 64 500,22**
			A+B) TOTALE LAVORI E SOMME A DISPOSIZIONE DELL'AMMINISTRAZIONE	**€ 400 000,00**
C) I.V.A.**				
- 10% di A+B1+B4		€ 36 105,22		
- 22% di B2+B3+B5+B6+B7+B8+B9+B10		€ 8 568,51		
			TOTALE I.V.A.	**€ 44 673,73**
			IMPORTO OMNICOMPRENSIVO DEL PROGETTO	**€ 444 673,74**

** I.V.A. esclusa dal finanziamento e a carico del soggetto attuatore, se dovuta come da legge.